Artikel vom 19.06.2023 · Ausgedruckt am 27.11.2026, 02:36 Uhr

Online: https://spargel-erdbeerprofi-staging.p-k3txh2.project.space/nachricht/nahrungsmittel-bleiben-weiterhin-der-staerkste-preistreiber/

Nahrungsmittel bleiben weiterhin der stärkste Preistreiber

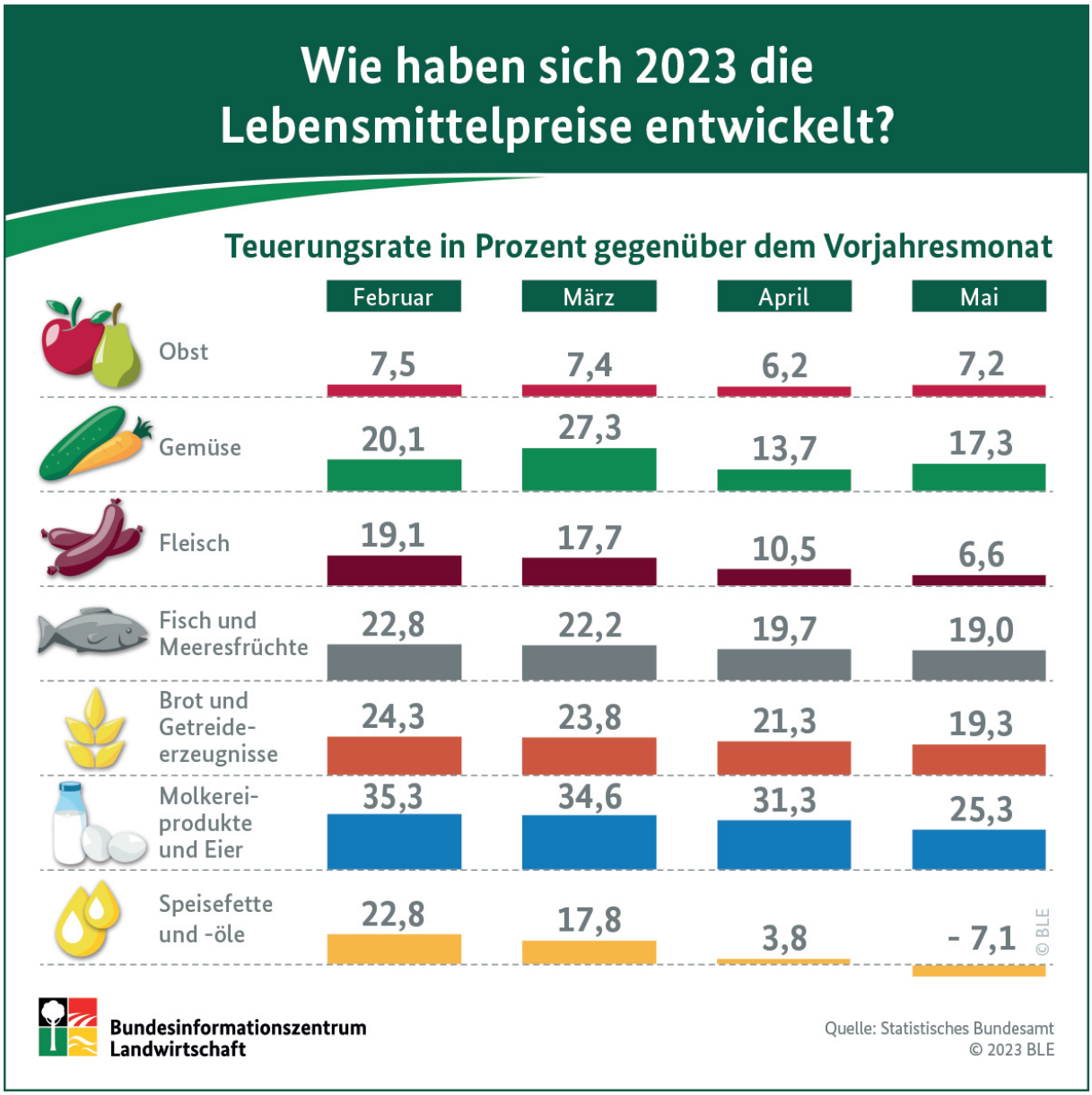

Gegenüber Mai 2022 war im Mai 2023 ein Preisanstieg um 14,9 % zu verzeichnen. Besonders stark gestiegen sind die Preise für Molkereiprodukte und Eier. Sie lagen um mehr als ein Viertel höher als noch vor Jahresfrist. Günstiger im Vergleich zum Vorjahr wurden nur Speisefette und -öle. Hier waren die Preise in Folge des russischen Angriffskriegs gegen die Ukraine bereits im Frühjahr 2022 massiv gestiegen.

Quelle: BLE